

### I. INFORMACIÓN FINANCIERA

#### I) Detalles del Fondo

| Detalles del Fondo      |  |
|-------------------------|--|
| Razón Social            | Más Pensión Siefore Básica 4, S.A. de C.V.   |
| Inicio de Operaciones   | 04/12/2008   |
| Tipo de Fondo           | Básica   |
| Clave Bolsa             | MASBAS4  |
| Activos Administrados * | 54,696   |
| ISIN                    | MX54MA060014   |
| Comisión Anual          | 0.85%  |
| Administrador           | Fondo Nacional de Pensiones de los Trabajadores al Servicio del Estado (PENSIONISSSTE) |
| Director General        | Ing. José María de la Torre Vereza   |
| Presidente del Consejo  | José Reyes Baeza Terrazas  |

#### Activos Administrados \*

\$54,696

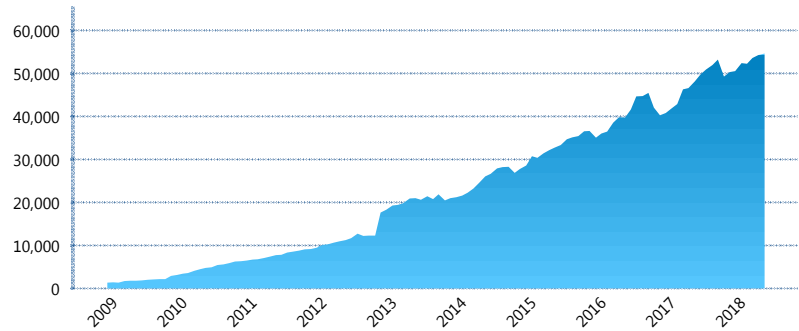

\*Cifras en millones de pesos

Contiene el efecto de fusiones, cortes transversales y transferencias por edad. Para mayor información consultar: <http://www.consar.gob.mx/gobmx/Aplicativo/Factsheets/EC/ECSAR.pdf>

#### II) Inversiones

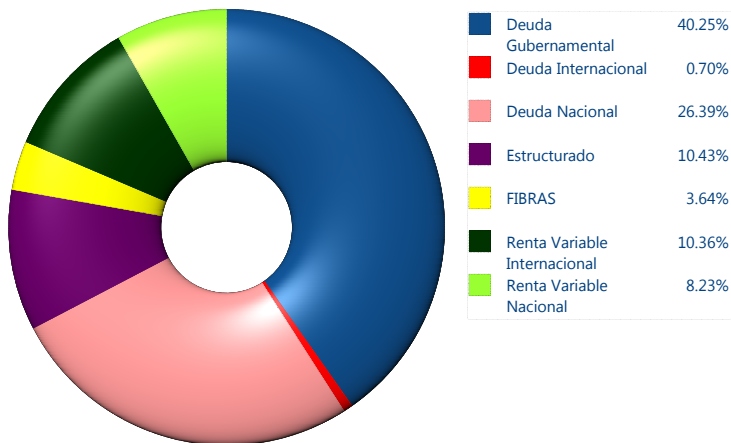

| Tipo de Instrumento          |                                 | PensionISSSTE (SB4) | Sistema Básicas 4** |
|------------------------------|---------------------------------|---------------------|---------------------|
| Renta Variable Nacional      | Renta Variable Nacional         | 8.23%               | 7.95%               |
|                              | <b>Total</b>                    | <b>8.23%</b>        | <b>7.95%</b>        |
| Renta Variable Internacional | Renta Variable Internacional    | 10.36%              | 20.47%              |
|                              | <b>Total</b>                    | <b>10.36%</b>       | <b>20.47%</b>       |
| Mercancías                   | Mercancías                      | 0.00%               | 0.40%               |
|                              | <b>Total</b>                    | <b>0.00%</b>        | <b>0.40%</b>        |
| FIBRAS                       | FIBRAS                          | 3.64%               | 2.63%               |
|                              | <b>Total</b>                    | <b>3.64%</b>        | <b>2.63%</b>        |
| Estructurado                 | Estructurados                   | 10.43%              | 5.46%               |
|                              | <b>Total</b>                    | <b>10.43%</b>       | <b>5.46%</b>        |
| Deuda Nacional               | Aerolíneas                      | 0.00%               | 0.02%               |
|                              | Alimentos                       | 0.56%               | 0.69%               |
|                              | Automotriz                      | 0.32%               | 0.29%               |
|                              | Banca de Desarrollo             | 2.09%               | 1.08%               |
|                              | Bancario                        | 0.38%               | 0.96%               |
|                              | Bebidas                         | 0.81%               | 0.58%               |
|                              | Cemento                         | 0.32%               | 0.05%               |
|                              | Centros Comerciales             | 0.41%               | 0.09%               |
|                              | Consumo                         | 0.22%               | 0.44%               |
|                              | Deuda CP                        | 0.00%               | 0.00%               |
|                              | Empresas Productivas del Estado | 6.74%               | 2.01%               |
|                              | Estados                         | 0.46%               | 0.40%               |
|                              | Europesos                       | 2.14%               | 3.03%               |
|                              | Grupos Industriales             | 0.33%               | 0.49%               |
|                              | Infraestructura                 | 7.99%               | 4.03%               |
|                              | Inmobiliario                    | 0.00%               | 0.15%               |
|                              | Otros                           | 0.68%               | 0.94%               |
| Papel                        | 0.26%                           | 0.04%               |                     |
| Serv. Financieros            | 0.18%                           | 0.44%               |                     |
| Siderúrgica                  | 0.00%                           | 0.01%               |                     |
| Telecom                      | 0.96%                           | 0.97%               |                     |
| Transporte                   | 0.13%                           | 0.63%               |                     |
| Vivienda                     | 1.42%                           | 1.37%               |                     |
| <b>Total</b>                 | <b>26.39%</b>                   | <b>18.72%</b>       |                     |
| Deuda Internacional          | Deuda Internacional             | 0.70%               | 0.71%               |
|                              | <b>Total</b>                    | <b>0.70%</b>        | <b>0.71%</b>        |
| Deuda Gubernamental          | BONDESD                         | 0.00%               | 0.77%               |
|                              | BONOS                           | 19.88%              | 12.61%              |
|                              | BPA182                          | 0.00%               | 0.01%               |
|                              | CBIC                            | 0.30%               | 2.56%               |
|                              | CETES                           | 0.00%               | 1.83%               |
|                              | REPORTO                         | 12.99%              | 3.46%               |
|                              | UDIBONO                         | 7.08%               | 21.54%              |
| UMS                          | 0.00%                           | 0.89%               |                     |
| <b>Total</b>                 | <b>40.25%</b>                   | <b>43.68%</b>       |                     |
| <b>Total</b>                 | <b>100.00%</b>                  | <b>100.00%</b>      |                     |

\*\*Considera las inversiones de todo el grupo de SIEFORES Básicas 4 Cifras al cierre de mayo de 2018

#### Evolución de Inversiones

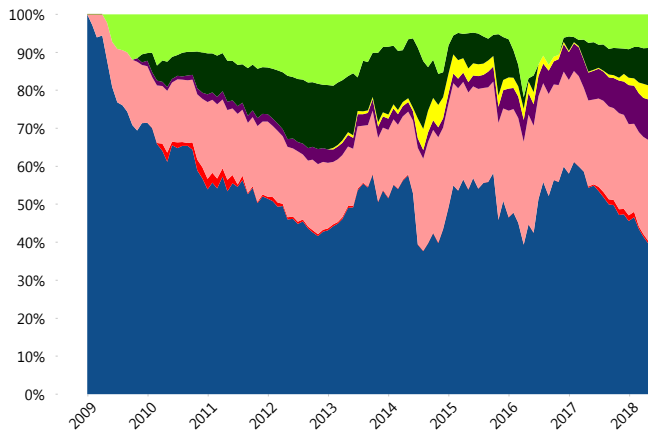

### III) Desempeño

#### Rendimiento Bolsa

| Tipo   | PensionISSSTE (SB4) | Sistema Básicas 4 |
|--------|---------------------|-------------------|
| 1 año  | 5.04%               | 6.03%             |
| 2 años | 2.36%               | 5.65%             |
| 3 años | 2.73%               | 4.01%             |
| 5 años | 4.06%               | 5.14%             |

#### Indicador de Rendimiento Neto

| Siefore                    | IRN %        |
|----------------------------|--------------|
| Profuturo (SB4)            | 8.53%        |
| SURA (SB4)                 | 7.95%        |
| Citibanamex (SB4)          | 7.49%        |
| Coppel (SB4)               | 6.85%        |
| Azteca (SB4)               | 6.80%        |
| XXI-Banorte (SB4)          | 6.67%        |
| Principal (SB4)            | 6.63%        |
| <b>PensionISSSTE (SB4)</b> | <b>6.57%</b> |
| Invercap (SB4)             | 5.91%        |
| Inbursa (SB4)              | 5.73%        |

|                    |        |
|--------------------|--------|
| Promedio Simple    | 6.91 % |
| Promedio Ponderado | 7.20 % |

#### Evolución con inversión inicial de \$1000

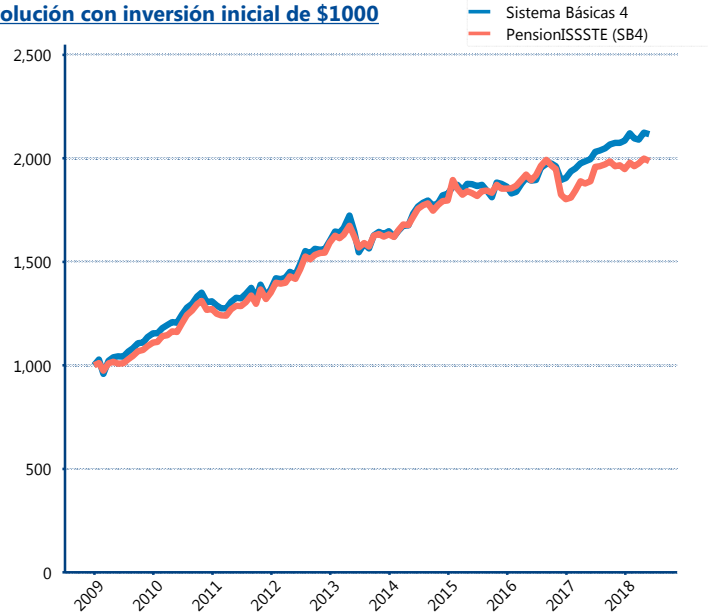

Construido con el precio de la Siefore registrado en la Bolsa Mexicana de Valores

### IV) Medidas de sensibilidad y riesgos

#### Evolución del Plazo Promedio Ponderado

